

Délka prac.místa do 20m,
 průjezdíš šířka min. 2,75. DZ
 se bude posouvat dle postupu
 stavebních prací

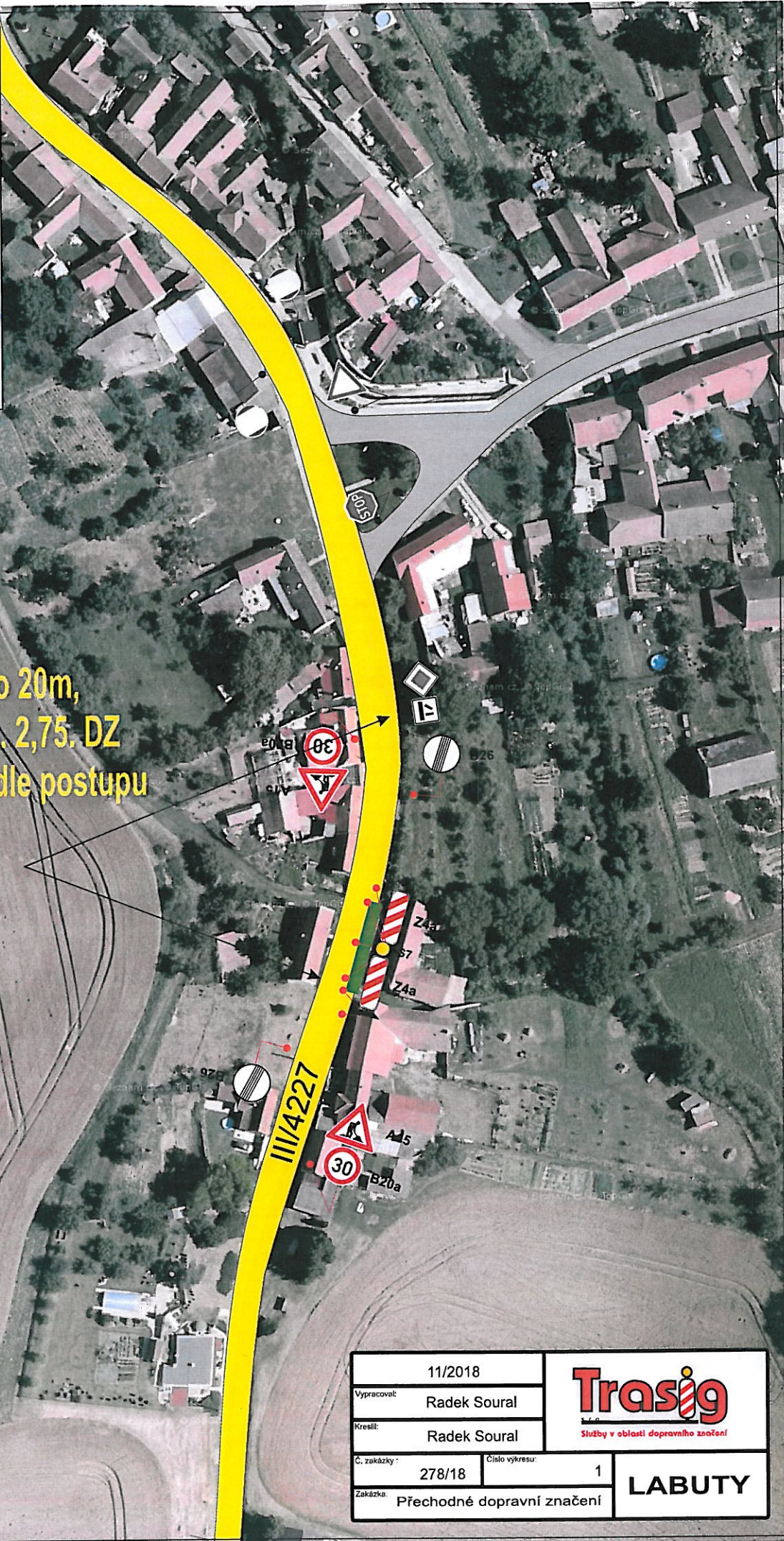

| | | |
|----------------|----------------------------|--|
| 11/2018 | |  Služby v oblasti dopravního značení |
| Vypracoval: | Radek Soural | |
| Kreslil: | Radek Soural | LABUTY |
| Č. zakázky: | 278/18 | |
| Číslo výkresu: | 1 | |
| Zakázka: | Přechodné dopravní značení | |